

Agenzia del Territorio  
**CATASTO FABBRICATI**  
Ufficio provinciale di  
Udine

Dichiarazione protocollo n. UD0060728 del 22/03/2006  
Planimetria di u.i.u. in Comune di Santa Maria La Longa  
Via Ippolito Nievo civ. 46

Identificativi Catastali:  
Sezione:  
Foglio: 12  
Particella: 91  
Subalterno: 6

Compilata da:  
Feruglio Alessandro  
Iscritto all'albo:  
Geometri  
Prov. Udine N. 3103

Scheda 1 Scala 1: 200

Ultima planimetria in atti

Data: 04/03/2024 - n. T120137 - Richiedente: PCTGNN64C31L483Q

Totale schede: 2 - Formato di acquisizione: A3(297x420) - Formato stampa richiesto: A4(210x297)

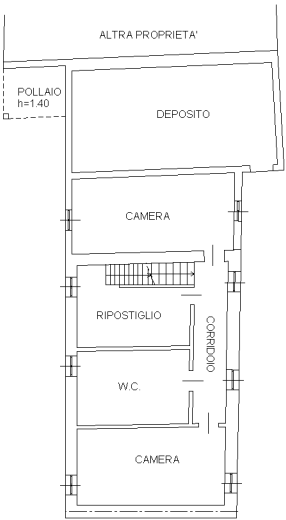
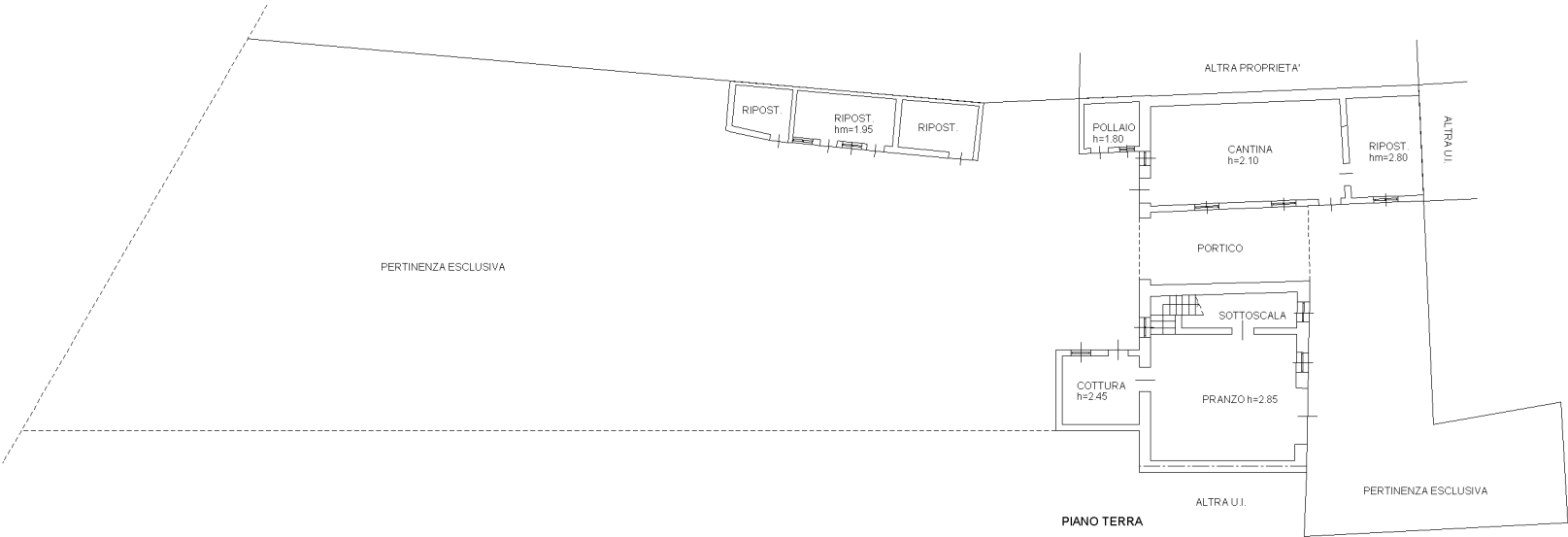

PIANO PRIMO h=2,25

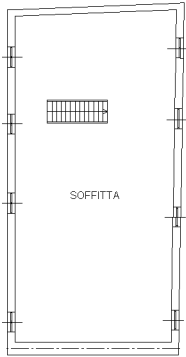

PIANO SECONDO hm=2,00



10 m

Agenzia del Territorio  
CATASTO FABBRICATI  
Ufficio Provinciale di  
Udine

Dichiarazione protocollo n. UD0060728 del 22/03/2006	
Planimetria di u.i.u. in Comune di Santa Maria La Longa	
Via Ippolito Nievo civ. 46	
Identificativi Catastali:	Compilata da:
Sezione:	Feruglio Alessandro
Foglio: 12	Iscritto all'albo:
Particella: 91	Geometri
Subalterno: 6	Prov. Udine N. 3103

Scheda n. 2      Scala 1:500

PIANO TERRA

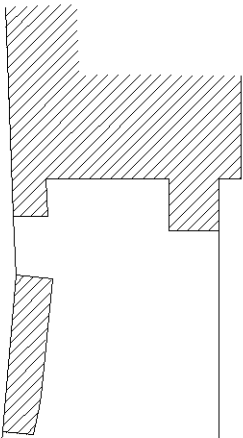

pertinenza



Ultima planimetria in atti

Ultima planimetria a atti  
Data: 04/03/2024 - T143513 - Richiedente: Telematico  
Totale schede: 1 - Formato di acquisizione: A3(297x420) - Formato stampa richiesto: A4(210x297) - Fattore di scala non utilizzabile

Agenzia del Territorio  
**CATASTO FABBRICATI**  
Ufficio provinciale di Udine

ELABORATO PLANIMETRICO	Compilato da: Feruglio Alessandro	Iscritto all'albo: Geometri	Prov. Udine	N. 3103
Comune di Santa Maria La Longa	Sezione:	Foglio: 12	Particella: 91	Protocollo n. 22/03/2006 del
Dimostrazione grafica dei subalterni		Tipo Mappale n. del Scala 1 : 500		

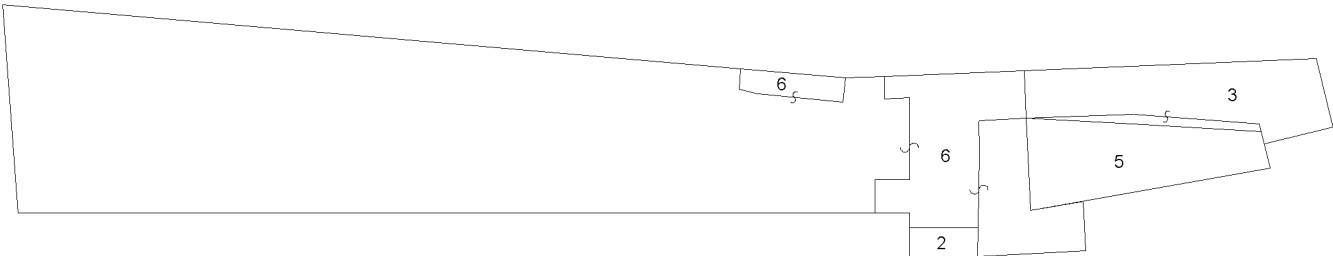

PIANO TERRA



PIANO PRIMO



PIANO SECONDO





E=49100

1 Particella: 91

Comune: (UD) SANTA MARIA LA LONGA  
Foglio: 12 All: A  
Scala originale: 1:1000  
Dimensione cornice: 267.000 x 189.000 met  
4-Mar-2024 11:20:29  
Protocollo pratica T115482/2024



















































































